Mardi 1/12 > 20h15 - Eden cinéma



Blow out vost

Drame, US, 1h47, (1982) Réalisé par Brian De Palma
Avec John Travolta, Nancy Allen, John Lithgow

Un ingénieur du son, témoin d'un accident qui a coûté la vie à un candidat à l'élection présidentielle, cherche à prouver qu'il s'agit d'un assassinat au moyen de l'enregistrement sonore qu'il a fait de l'accident.

Analyse de séquence en salle (20 min) après le film avec Vincent Berge, médiateur cinéma de la Ligue 47

Jeudi 10/12 > 18h30 - UNIPOP de ville en ville

Carmen, l'oiseau rebelle

Animation, France, 1h30 (2026), Réalisé par Sébastien Laudenbach

Avant-première



Dans les ruelles de Séville, Salva, Belén et leur bande de gamins des rues vont affronter tous les dangers pour éloigner la menace qui plane sur Carmen, jeune femme libre et flamboyante. Le destin de Carmen, oiseau rebelle, est entre leurs mains.

Après le film rencontre avec le réalisateur Sébastien Laudenbach, en direct du cinéma Jean Eustache de Pessac



Marie Madeleine vost

Com. dram. Haïti, France, 1h44 (2026), Réalisé par Gessica Généus, avec Gessica Généus, Béonard Monteau

Jacmel, en Haïti, la mer, les églises et les esprits façonnent la vie. Marie Madeleine est une femme libre. Elle vit de la prostitution et traverse les nuits sans se soumettre aux règles de ceux qui sauvent les âmes. Sa route croise celle de Joseph, un jeune évangéliste.…

Prochainement :











Jeudi 3/12 > 20h15



L'Âge d'Or Sélection Cannes Classic

Drame, France/Italie, 1h53(2026) Réalisé Par Bérenger Thouin
Avec Souheila Yacoub, Vassili Schneider, Yile Yara Vianello

La vie hors-norme de Jeanne Lavaur n'appartient qu'à elle-même. Elle traverse le XXème siècle et défie son destin, depuis son enfance dans la boucherie de ses parents jusqu'à son rêve de devenir comtesse. D'une guerre à l'autre, du Paris des années folles au Brésil, son chemin croise l'Histoire et embrasse le monde, aux côtés de Guillaume de Barante et de l'intrépide Céleste.

Ciné-rencontre avec le réalisateur Bérenger Thouin (originaire d'Agen) à la suite de la projection

Le ciné-club du Liberty - Dim 13/12 > 10h15

Casablanca vost

Drame, Romance, USA, 1h42 (1947) Réalisé par Michael Curtiz
Avec Humphrey Bogart, Ingrid Bergman, Paul Henreid



Dans son night-club marocain, le cynique Rick Blaine ferme les yeux sur la misère de la Seconde Guerre mondiale jusqu'à ce que son ancienne amante, Ilsa Lund, entre dans la pièce, forçant Rick à choisir entre vivre avec la femme qu'il aime et devenir le héros dont elle a besoin.

Le ciné-club du Liberty : Re-voir, re-vivre le cinéma
Petit déjeuner + film + échanges



Irish travellers vost

Documentaire, Irlande, France, 1h36 (2026)
Réalisé par Alexander Murphy

Le long d'une route oubliée, la famille O'Reilly vit dans une vieille caravane échouée au milieu des champs. Pa, Lisa et leurs dix enfants traversent les saisons dans ce fragile château de tôle, héritiers d'un mode de vie en sursis. Menacés d'expulsion, leur équilibre de fortune vacille mais ils résistent, fidèles à leurs traditions. Les enfants rient, les chiens aboient, la caravane tient encore, mais pour combien de temps ?

Gabin

Documentaire, France, 1h45 (2026), Réalisé Par Maxence Voiseux



Dans le nord de la France, Gabin, le petit dernier de la famille Jourdel, est destiné à reprendre la boucherie de son père. Tiraillé entre loyauté familiale et envies d'échappées, il a d'autres rêves : dresser une vache de concours, devenir éleveur canin, sauver la ferme de sa mère de la faillite. GABIN nous plonge dans la vie de ce jeune garçon, de ses 8 à ses 18 ans.



Retrouvez toutes les infos du Liberty sur le site www.cine-liberty.fr
Et aussi sur l'appli du cinéma (disponible sur Google play et Apple store)

Séance avec animation. Détails à l'intérieur du programme

Rectangles de couleurs

vf (version française) / vost (version originale sous titrée en français

25 nov. au 1er décembre 2026	me 25	je 26	ve 27	sa 28	dim 29	lu 30	ma 1
Il faut bruler maman	14h30 20h30	20h30	20h30	20h30	15h00	14h30 20h30	20h30
Karma				20h30		14h30	
Le mystère Lucy Lost	14h30			17h30			
Hope vost			20h15		15h00		
Wild Horse Nine vost	20h30		18h00		17h30	20h30	
Marie Madeleine vost				17h30	20h30	18h00	
Le monde à l'envers	10h30	Ciné à croquer					
Irish travellers vost (le mois du doc)		20h30	18h00		20h30		
Quelques mots d'amour					18h00	18h00	
Blow out vost	Eden cinéma						20h15

2 au 8 décembre 2026	me 2	je 3	ve 4	sa 5	dim 6	lu 7	ma 8
Hunger games, lever de soleil sur la moisson vf/vost	20h15	20h15	20h15	17h15 20h15	15h00 20h15	20h15	20h15
Il faut bruler maman			18h00	20h30		14h30	
Scrooge			20h30		15h00	18h00	
Petite casbah	14h30			17h30			
15/18	14h30				17h30	18h00	
Moulin					20h30	14h30	
Les yeux verts	20h30		18h00			20h30	
L'age d'or		20h15			18h00		20h30
rencontre avec le réalisateur bérenger thouin							

9 au 15 décembre 2026	me 9	je 10	ve 11	sa 12	dim 13	lu 14	ma 15
Jupiter	14h30	20h30	20h30	20h30	17h30	14h30 20h30	
Camembert	20h30		18h00	20h30	15h00	14h30	20h30
Hunger games, lever de soleil sur la moisson vf/vost			20h15	17h15	20h15		
Les ours gloutons au pôle nord (Ciné mômes 47)	15h00			17h30			
Malika			18h00		15h00	18h00	
Les braves	20h30				17h30	20h30	
Carmen, l'oiseau rebelle		18h00	UNIPOP de ville en ville				
Gabin					20h30	18h00	20h30
Casablanca vost	Ciné-club				10h15		

∗séance avec sous-titrages pour personnes sourdes et malentendantes

05 53 71 59 20

le Liberty cinéma monsempron libos — 40 ans

Labels recherche et découverte, jeune public, patrimoine et répertoire

Du 25 novembre au 15 décembre 2026





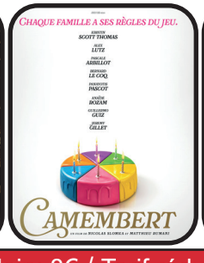



Tarif plein: 8€ / Tarif réduit: 6€50*
*(étudiant, demandeur d'emploi, -18 ans, + 65 ans et le lundi toute la journée pour tous)
Tarif adhérent: 5€50 / Tarif enfant: 5€ (- de 12 ans)
Infos sur les films et les animations sur le site du ciné: www.cine-liberty.fr
Renseignements: cine-liberty@wanadoo.fr / 05.53.71.59.20

Association cinéma Liberty, rue de la fraternité, 47500 Monsempron Libos



Il faut brûler Maman

Comédie, France, 1h35(2026) Réalisé Par Albert Dupontel
Avec Louise Coldefy, Julia Piaton, Artus

Dans une famille de croque-morts, deux sœurs et un frère se retrouvent pour les funérailles de leur mère. Le personnel étant en grève, ils doivent accomplir le protocole funéraire par eux-mêmes. Comment s'accorder pour brûler Maman ?

Jupiter

Drame, France, 1h27 (2026), Réalisé Par Alexandre Smia
Avec Denis Ménochet, André Dussollier, Reda Kateb



Fraîchement élu, le président Paul Archambault doit affronter une crise sans précédent : son homologue russe, cible d'un attentat, brandit un ultimatum nucléaire menaçant un allié de la France. Face au risque d'escalade militaire, le président réunit son état-major dans le bunker de l'Elysée. Dans le secret du Poste de Commandement Jupiter, Paul va devoir prendre une décision vertigineuse.



Camembert

Comédie, France, 1h25 (2026)
Réalisé par Matthieu Rumani, Nicolas Slomka,
avec Kristin Scott Thomas, Guillermo Guiz

Lors du dîner du réveillon chez les Roussel, Stan rencontre pour la première fois la grande famille bourgeoise de sa petite amie, Cléo. Tout semble parfait… jusqu'à ce que le groupe décide de lancer une partie de Trivial Pursuit. Face à ces érudits surentraînés, Stan sait qu'il n'a aucune chance. Mais France, sa belle-mère autoritaire, ne lui laisse pas le choix. Après tout, ce n'est «qu'un jeu»…

VEN. 11/12 18h00 séance avec sous-titrages pour personnes sourdes et malentendantes

Wild Horse Nine vost

Thriller, US/UK/Chili, 1h58 (2026) Réalisé par Martin McDonagh Avec Sam Rockwell, John Malkovich, Steve Buscemi



Peu avant le coup d'État chilien de 1973, deux agents de la CIA, Chris et Lee, sont envoyés de Santiago vers l'île de Pâques par leur supérieur. Dans ce décor isolé, les deux partenaires sont confrontés à leur sombre passé et aux complots qui les entourent. La rencontre de Chris avec deux étudiantes rebelles menace bientôt de faire basculer leur mission dans le chaos.



Karma

Thriller, France (2026) 2h25 Réalisé par Guillaume Canet
Avec Marion Cotillard, Denis Menochet

Jeanne tente de reconstruire sa vie dans le nord de l'Espagne auprès de Daniel, qui ignore tout de son passé. Lorsque son filleul de six ans disparaît mystérieusement et que la police commence à la soupçonner, elle fuit vers la communauté religieuse française où elle est née.

La Brasserie
OUVERT de 8 h 30 à 19 h
Plat du jour 7€
Menu et Carte
WiFi GRATUIT
Centre Commercial MONTAYRAL
E.Leclerc
Les Portes du Quercy

HungerGames : lever de soleil sur la moisson vf/vost



SF, Action, USA, 2h38 (2026) Réalisé Par Billy Ray
Avec Joseph Zada, Whitney Peak, Mckenna Grace

Alors que le jour se lève sur les 50e Hunger Games annuels, la peur s'empare des districts de Panem. Cette année, en l'honneur du Quarter Quell, deux fois plus de tributs seront tirés au sort. Dans le District 12, Haymitch Abernathy essaie de ne pas trop penser à ses chances. Tout ce qui lui importe est d'être avec la fille qu'il aime. Mais lorsque qu'il est appelé, tous ses rêves s'effondrent. Il est arraché à sa famille et à son amour, transporté au Capitole avec les trois autres tributs du District 12 : une jeune amie qui est presque une sœur pour lui, un parieur compulsif, et la fille la plus prétentieuse de la ville. Alors que les Jeux commencent, Haymitch comprend qu'il a été piégé pour échouer. Mais il est prêt à se battre... et faire en sorte que ce combat résonne bien au-delà de l'arène.

Moulin

Drame, France/Hongrie, 2h14 (2026) Réalisé par László Nemes,
Avec Gilles Lellouche, Lars Eidinger, Louise Bourgoin



Juin 1943, Jean Moulin, chef de la Résistance, est arrêté alors qu'il tente de réunifier les forces de l'Armée Secrète. Interrogé par Klaus Barbie, le chef de la Gestapo de Lyon, Moulin est entraîné dans une confrontation implacable. Son ultime combat face à la manipulation et la brutalité commence. Le destin de la France libre en dépend.

Quelques mots d'amour

Comédie dramatique, France, 1h37 (2026) Réalisé par Rudi Rosenberg
Avec Hafsia Herzi, Nour Salam, Paulette Chetrit

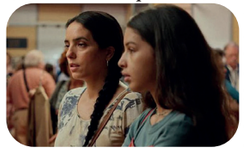

Sarcelles, 1995. Erika élève seule ses deux enfants. Sa fille Abigaëlle est persuadée que son père, qu'elle n'a jamais connu, l'aime quelque part en silence. Lorsqu'elle décide de le retrouver, Erika accepte de l'aider tout en cherchant à la protéger. Avec les années, cette quête devient une véritable obsession.

Hope vost

Thriller, Corée du Sud, 2h36 (2026) Réalisé par Na Hong-jin
Avec Jung-Min Hwang, In-sung Zo, Jung Ho-Yeon



Alors que les secours sont mobilisés ailleurs et que toutes les communications sont interrompues, les habitants de Hope doivent affronter seuls une menace grandissante. Certains tentent de protéger le village tandis que d'autres s'aventurent dans la montagne, où ils deviennent à leur tour des proies. La peur et l'ignorance entraînent bientôt la communauté dans une spirale incontrôlable.

LA BOUTIQUE ROUCADIL
SAVEURS DU SUD-OUEST
À Montayral - ZA du Haut Agenais- Boutique d'usine
Toute l'actualité Maison Roucadil - roucadil.com
Pruneaux d'Agen - Chocolats fins - Corbeilles fruits secs - Fruits enrobés - Vins & spiritueux



Scrooge

Fantastique, USA, 1h56 (2026) Réalisé Par Nathaniel Halpern
Avec Johnny Depp, Rupert Grint, Andrea Riseborough

Ebenezer Scrooge est un vieil homme avare, pingre et solitaire. Bien évidemment, il déteste et méprise Noël et tout ce qui engendre le bonheur. C'est alors qu'il reçoit la visite du fantôme d'un ancien associé ainsi que par les esprits de Noëls du passé, du présent et du futur

15/18

Drame, France, 1h44 (2026), Réalisé par Cédric Kahn
Avec Zoé Monpart, Malou Khebizi, Kenji Peyran



Lucia, 17 ans, est conduite par la police dans une unité de soins pédopsychiatriques où tous les patients ont entre 15 et 18 ans. Habituée des lieux, elle y retrouve son amie Eloïse ainsi que d'autres adolescents aux parcours différents. Dans un service déjà sous tension, l'arrivée du mystérieux Enzo vient bouleverser leur fragile équilibre.

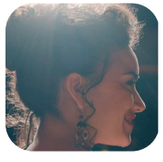

Malika

Biopic, Drame, France, 1h 26 (2026) Réalisé Par Joanne Gigera
avec Lilya Adad, Camille Razat, Elsa Zylberstein

L'incroyable histoire vraie de Malika Bellaribi, la « diva des banlieues » : du bidonville de Nanterre jusqu'aux plus grandes scènes de l'Opéra. Victime d'un grave accident à l'enfance, confrontée aux discriminations et à un drame intime, elle s'accroche à son rêve ambitieux : devenir mezzo-soprano.

4€ pour tous — Ciné mômes

Les Ours gloutons au Pôle Nord

Animation, Tchèque, 0h47(2024), Réalisé par Kateřina Karhánková, Alexandra Májová



Les mois d'hiver dans leur cabane, Nico et Mika, deux ours inséparables, ont fort à faire : réparer les fuites du toit alors qu'ils préféreraient faire des gâteaux bien au chaud, tenter de résister à l'hibernation en buvant du café pour profiter des joies de la neige…
A partir de 3/4 ans



Le Mystère Lucy Lost

Animation, France, 1h29 (2026)
Réalisé par Olivier Clert

Lucy vit avec sa famille dans un village sur une petite île isolée. Ses dons extraordinaires suscitent le rejet des habitants. Lorsqu'elle rencontre Milly, une petite fille qu'elle seule peut voir, Lucy se lance dans une grande aventure pour découvrir le secret de ses mystérieux pouvoirs. A partir de 6 ans

Petite Casbah

Animation, Famille, France/Belgique, 1h24 (2026), Réalisé par
Antoine Colomb A partir de 6 ans



Algérie, juin 1955. Khadidja quitte la Kabylie pour rejoindre son frère Malek à Alger. Lorsque celui-ci est arrêté par la police, elle se retrouve seule. Avec Lyes, Ahmed et Philippe, elle mène l'enquête depuis les toits de la Casbah pour tenter de le retrouver.



Les Yeux Verts

Drame, Fr-Belg-Suède, 1h30 (2026) Réalisé Par Fanny Liatard, Jérémy Trouilh Avec Douae Butarbuch Mzaouki, Sayyid El Alami, Anamaria Vartolomei

Chaya, 11 ans, vit avec sa famille dans les Landes, au bord de l'océan. A l'annonce de leur expulsion, son grand frère Nour sombre dans un sommeil profond et mystérieux. Chaya va tout faire pour le réveiller, jusqu'à plonger dans ses rêves pour le retrouver.

Les Braves (Coward)

Drame,Hist., Belg. Fra, 2h00 (2026) Réalisé par Lukas Dhont, Avec Emmanuel Macchia, Valentin Campagne



Le jeune soldat Pierre veut faire ses preuves sur le front pendant la Première Guerre mondiale. Derrière les lignes, il rencontre Francis, chargé de remonter le moral des troupes.

Mercredi 25/11 > 10h30 : Ciné à croquer

Le Monde à l'envers



Animation, France, Belgique, 0h45(2026), Réalisé par Arnaud Demuynck, Noé Garcia, Erwann Hette

Plongez dans un univers où la différence devient poésie à travers six récits touchants. De Rémi, le souriceau vivant la tête en bas, à Sacha et son parcours inclusif à l'école, de Lina qui s'envole avec un pull, à Lily qui fait éternuer la lune... A partir de 3 ans

Petit déjeuner offert et atelier à la suite du film «créé ton monde à l'envers , 5 € pour tous

40 ans
Adhérez à l'association cinéma Liberty
et soutenez votre cinéma de proximité
Adhésion individuelle: 20€/personne
L'adhésion donne droit à un tarif préférentiel de 5€50 à chaque séance
Adhésion valable du 1 janvier au 31 décembre

Vous souhaitez offrir des places de cinéma : demandez des chèques cadeaux à la caisse du cinéma

Tarif : 8 € l'unité valable 6 mois

